

# ŘEZ ZÁKLADOVOU DESKOU HRACÍHO PRVKU - multifunkční sestava

(POUŽITÍ S PRYŽ.POVRCHEM)

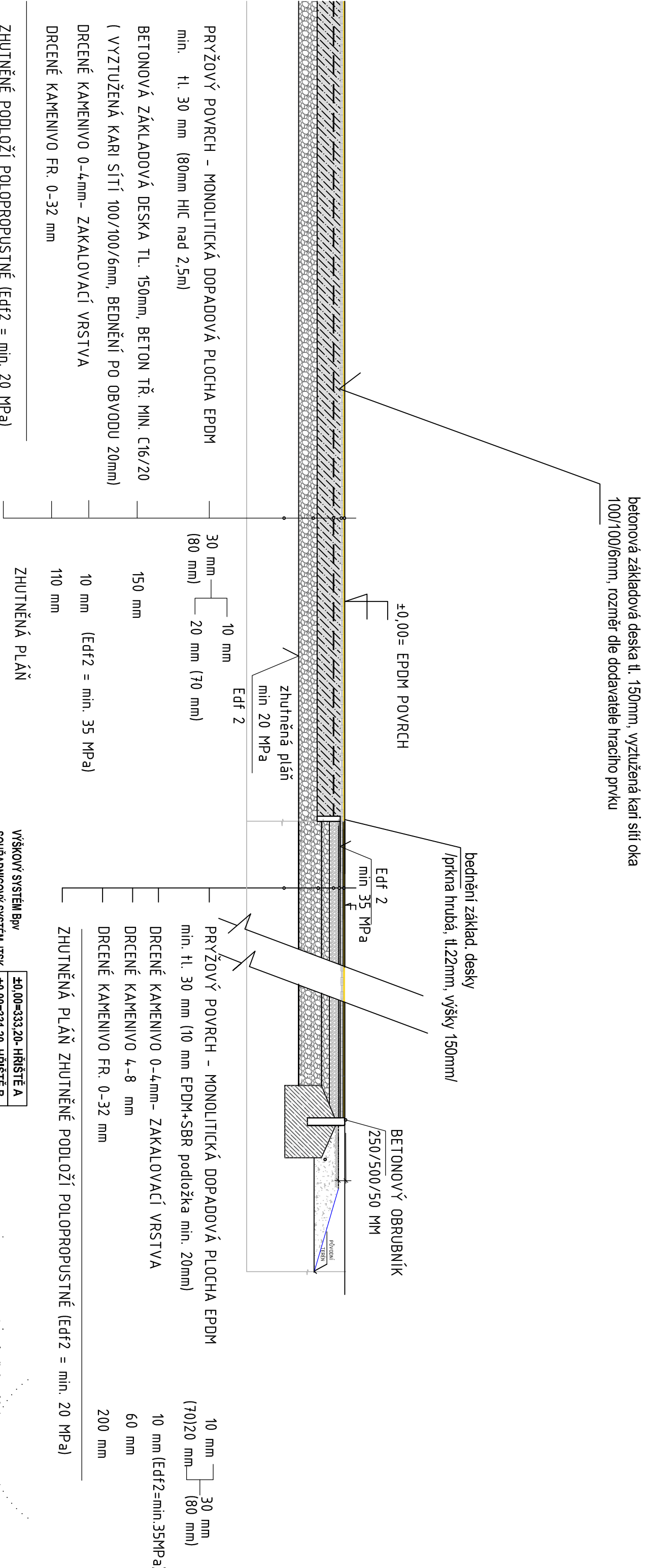

VÝŠKOVÝ SYSTÉM BpV		±0,00=333,20- HRŠTĚ A
SOUŘADNICOVÝ SYSTÉM JTSK		±0,00=331,20- HRŠTĚ B
Autorizace: Ing. J. Viktorín		

Autorizace: Ing. J. Viktorín

Stupeň dokumentace : DÚR /DPS/		Vypracoval: E. Palová		Projektantí částí PD :	
Autorizace : Ing. J. Viktorín		- projekce sportovních staveb		1. ARCH. a STAV.TECHN. ŘEŠENÍ	
Zodp. projektant: ČKAIT 1301307		Ing. J. Viktorín		Ing. J. Viktorín	
Investor: Město FRÝDEK-MÍSTEK, Radniční 1148, 738 01 Frýdek-Místek		Kontroloval: Ing. J. Viktorín		OBEČNÝ 4,093/VX, 760 01 ZLÍN adresa: SVÁŘOVEC 1012, 763 02 ZLÍN TEL: 60867190	
Místo stavby: Frýdek-Místek, ul. K Hájků, ul.Nad Rybníkem, na parc.č. 5319/67,k.ú. Frýdek		EVA PALOVÁ IČO: 743 96 722 palovaeva@mail.cz		EVA PALOVÁ IČO: 743 96 722	
Název stavby: DĚTSKÉ HRŠTĚ K Hájků, ul. Nad Rybníkem hřiště A, B		projektční a inženýrská činnost tel.: 608 812 190 e-mail: palovaeva@mail.cz		tel.: 608 812 190	
Název výkresu: VZOROVÝ ŘEZ BET.DESKOU -ZÁKLAD PRVKU		ČÁST: D		Č. výkresu: D.6	
				Měřítko: 1:25	